



VIDALTA

PRIVADA RESIDENCIAL

VIDALTA

UN PROYECTO DE **GIP** DESARROLLOS

El nombre **VIDALTA** hace referencia a la idea de vivir plenamente y enriquecedoramente, con características que promueven el bienestar y la excelencia.

Somos un desarrollo residencial situado en el corazón de Telchac, estando dentro de la urbanización, a solo 10 minutos de la playa y 35 minutos de Mérida.



ENTRADA DISTINTIVA



PRIVADA RESIDENCIAL

LAS IMÁGENES SON PARA FINES ILUSTRATIVOS EL PRODUCTO FINAL PUEDE NO SER IDENTICO

GOLFO DE MÉXICO



San Crisanto

Telchac Puerto

San Benito

Progreso

Progreso

Flanboyanes

Tamanché

Chicxulub

Baca

Cansascab

Telchac Pueblo

Komchén

Xcanatún

Conkal

Motul de Carrillo Puerto

Dzityá

Cholul

Yaxkukul

Caucel

Mérida

Tixkikob



UBICACIÓN

Esta zona cuenta con un crecimiento continuo lo cual la convierte en una opción ideal para invertir y crear un patrimonio sólido para toda la vida y con gran plusvalía.

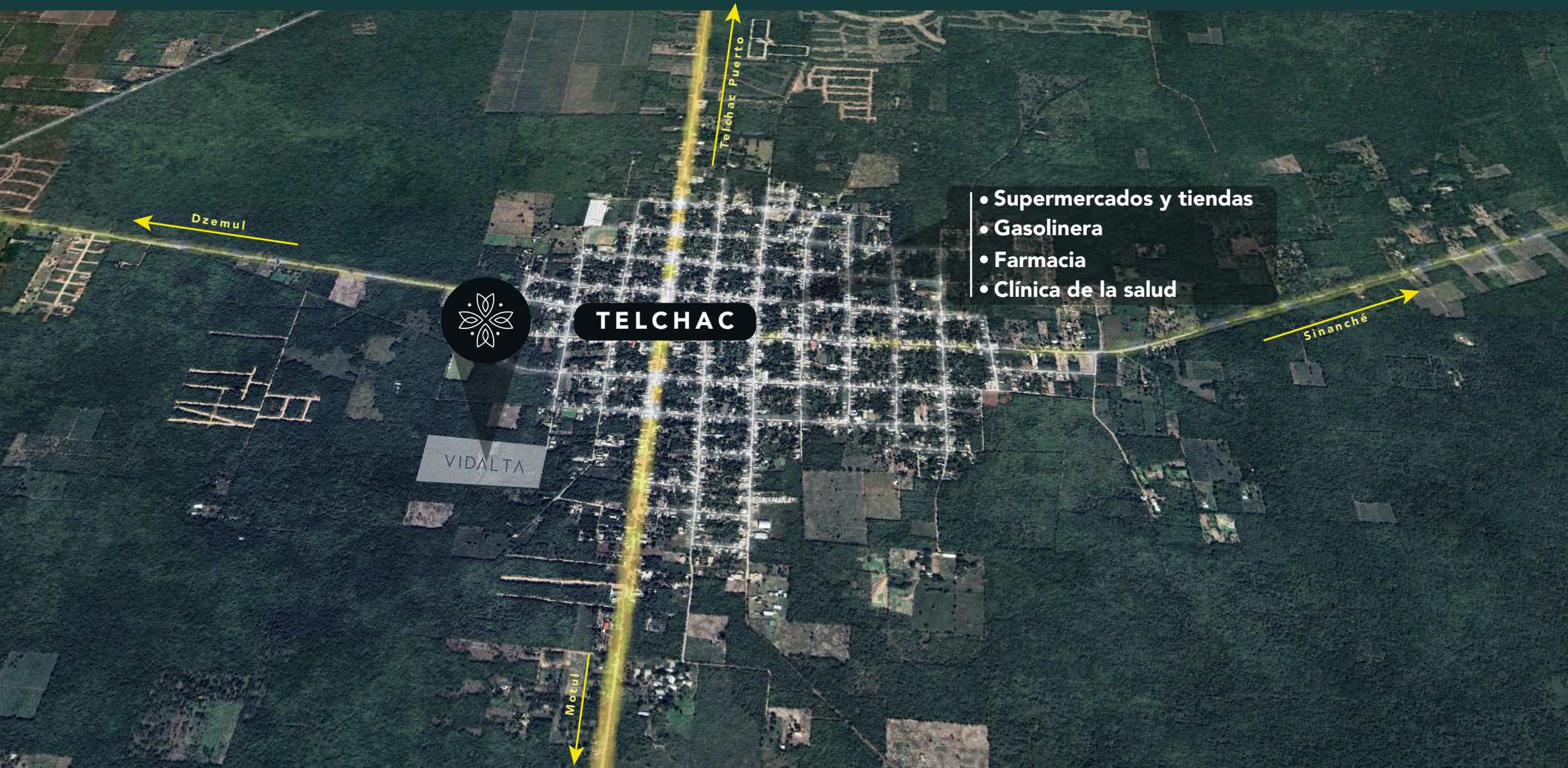

UN DESARROLLO ÚNICO Y BIEN PENSADO

Aquí encontrarás el equilibrio perfecto entre la naturaleza y la comodidad de tu hogar.



PRIVADA RESIDENCIAL

LAS IMÁGENES SON PARA FINES ILUSTRATIVOS EL PRODUCTO FINAL PUEDE NO SER IDENTICO.

Vive la felicidad en familia, con las amenidades que te brindan comodidad en Vidalta.



PRIVADA RESIDENCIAL

LAS IMÁGENES SON PARA FINES ILUSTRATIVAS EL PRODUCTO FINAL PUEDE NO SER IDENTICO

MASTER PLAN

VIDALTA se conforma por dos etapas constando de 257 lotes residenciales y 19 lotes comerciales rodeados de áreas verdes y amenidades para llevar tu vida al siguiente nivel.

Entrega diciembre 2028.

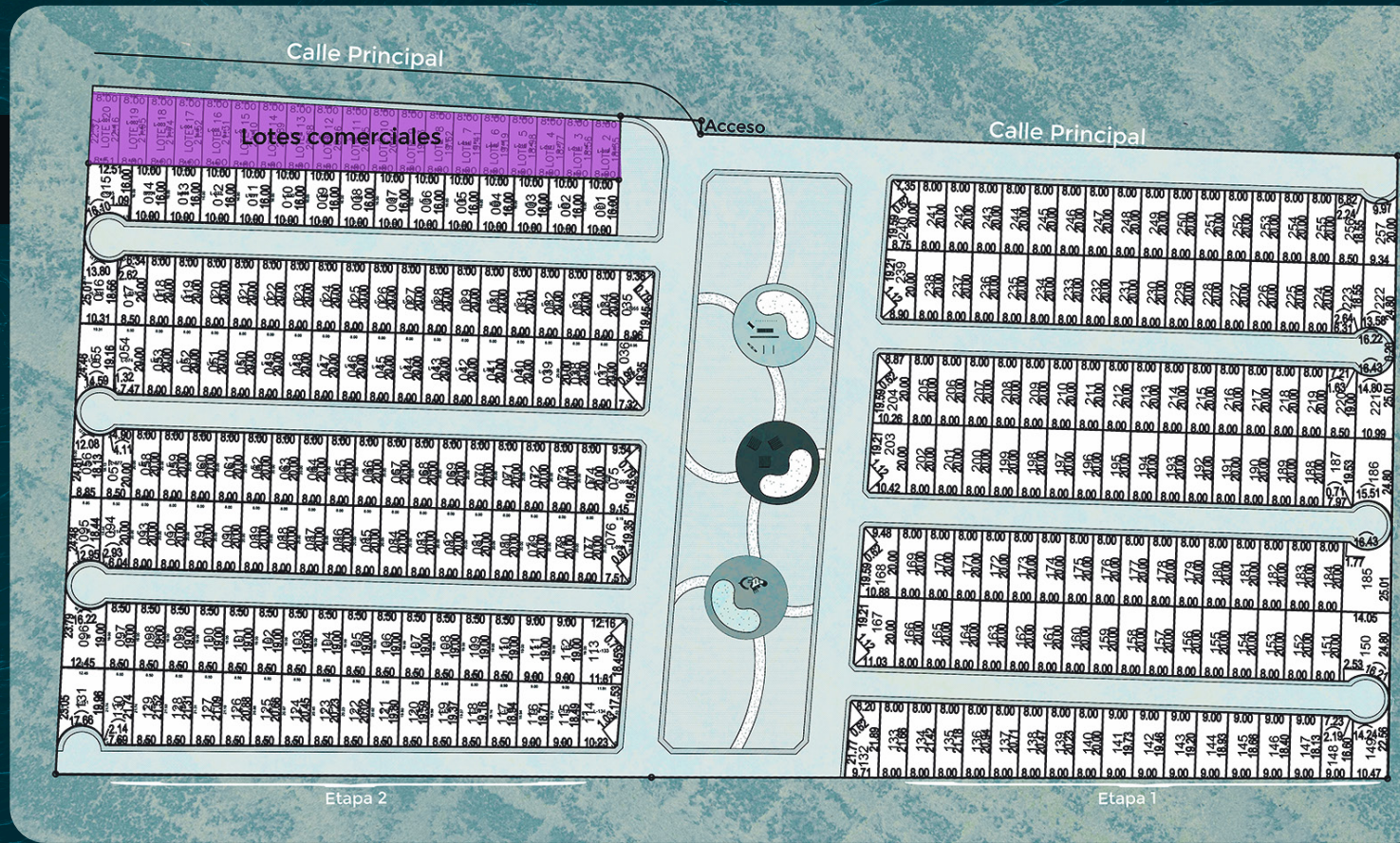

AMENIDADES Y CARACTERÍSTICAS



Carril
de Jogging



Kids Park



Áreas
Verdes



Cancha de
Usos Múltiples



Área
Comercial



Electricidad
Subterránea



Certeza
Legal



Seguridad 24/7



Delimitación
Física



Calles
Pavimentadas

ÁREAS VERDES



 PRIVADA RESIDENCIAL

LAS IMÁGENES SON PARA FINES ILUSTRATIVAS EL PRODUCTO FINAL PUEDE NO SER IDENTICO.

KIDS PARK



LAS IMÁGENES SON PARA FINES ILUSTRATIVOS EL PRODUCTO FINAL PUEDE NO SER IDENTICO.



PRIVADA RESIDENCIAL

CANCHA DE USOS MÚLTIPLES



Disfruta de una calidad de vida superior en un entorno privilegiado,
donde el mar está a tan solo 10 minutos de tu hogar.



VIDALTA
PRIVADA RESIDENCIAL





PRECIO Y FINANCIAMIENTO



ES MOMENTO
DE COMENZAR
TU PROYECTO DE VIDA

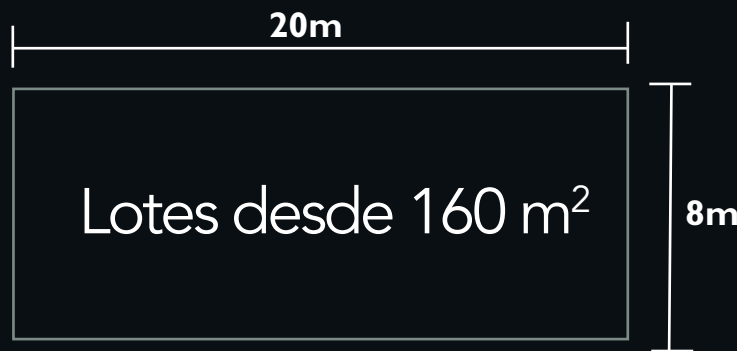

- › Desde \$1,650 m²
- › Enganche del 15%
- › Hasta 60 MSI

VIDALTA



VIDALTA

PRIVADA RESIDENCIAL

UN PROYECTO DE

